



**MANUAL DE IMAGEN INSTITUCIONAL
PARA EDIFICACIONES DEL BCBG**



BENEMÉRITO CUERPO DE BOMBEROS DE GUAYAQUIL

MANUAL DE INFRAESTRUCTURA DE CUARTELES Y COMPAÑÍAS DEL BCBG

FIRMA DE REVISIÓN Y APROBACIÓN

Fecha Elaboración:

15 de diciembre del 2023

Elaborado por:

Lcda. Maribel López Robles
Analista de Imagen Corporativa

Revisado por:

Ing. Diana Tinoco Ajila
Coordinadora de Gestión de Comunicación Social

Autorizado por:

Cnel. Martín Cucalón de Ycaza
Primer Jefe del Benemérito Cuerpo de Bomberos de Guayaquil

Comité de Administración y Planificación

CARACTERÍSTICAS FÍSICAS DE LOS CUARTELES, COMPAÑÍAS Y DEPENDENCIAS DEL BENEMÉRITO CUERPO DE BOMBEROS DE GUAYAQUIL



Los cuarteles y compañías cuentan con la siguiente distribución:

- Sala de estar o sala de TV.
- Comandancia
- Sala de juegos
- Cocina-comedor
- Gimnasio
- Dormitorio de voluntarios
- Baños de voluntarios-Vestidores
- Dormitorio de rentados
- Baños de rentados-Vestidores
- Cuarto de radio
- Bodega interior (área útil)
- Bodega exterior
- Cuarto de bomba
- Patio (asadero, área de lavandería, cuarto de gas)
- Garaje de unidades

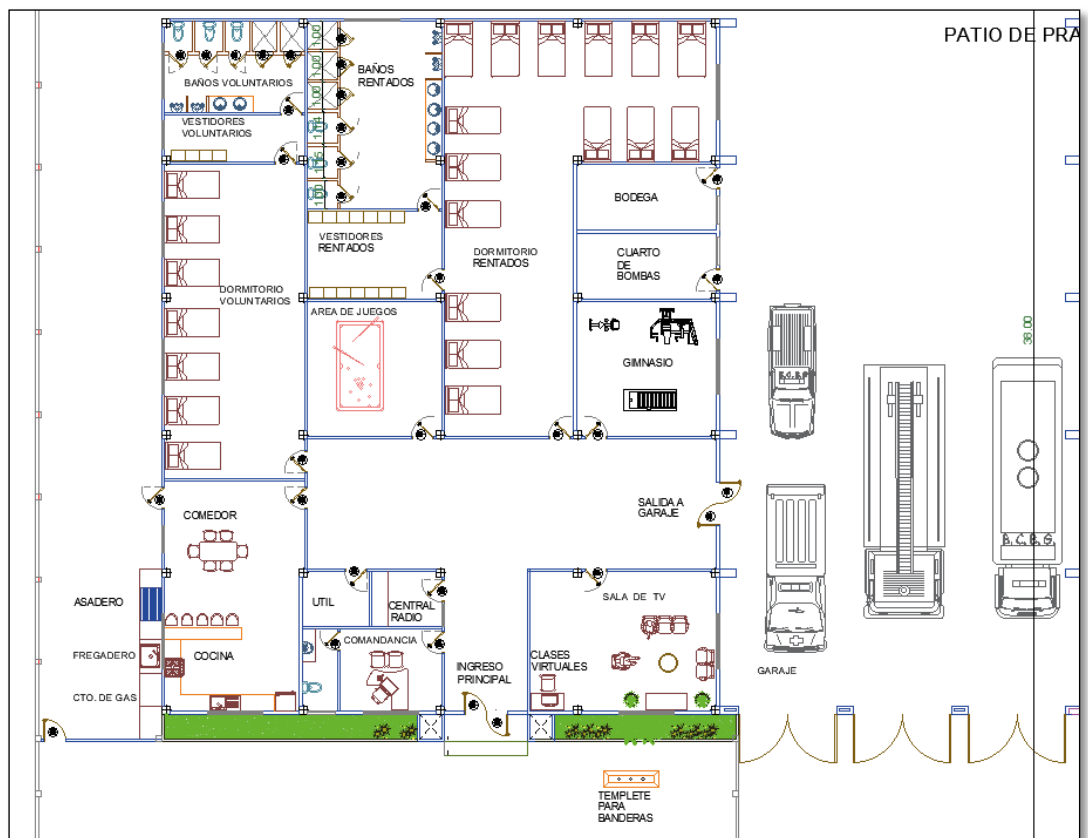

DETALLES EXTERIORES GENERALES

- *Pintura satinada color arena y en detalles relevantes como molduras se aplica color mocca, sin embargo, actualmente las dependencias cuentan con colores distintos; por lo que al momento de la contratación se toma una muestra en sitio previo al mantenimiento de pintura.*

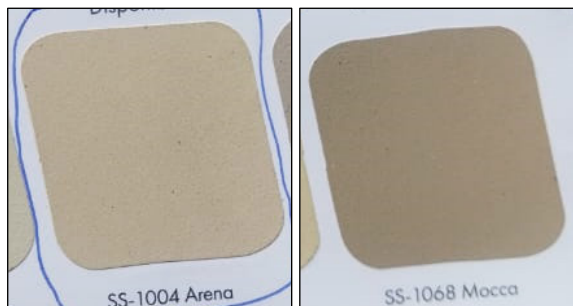

- *Uso de fachaleta decorativa en fachada de acuerdo a los planos y cerramiento con tubo metálico con una altura mínima de 2 metros.*



- *En la fachada instalación de luminaria tipo farol empotrada.*

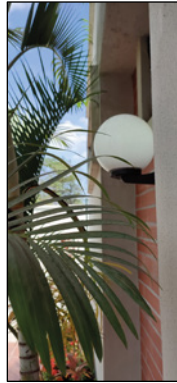

- *En contorno exterior se instalan apliques tipo led de pared up&down.*



- *Reflectores desde 50 hasta 400 watts dependiendo el área a iluminar.*

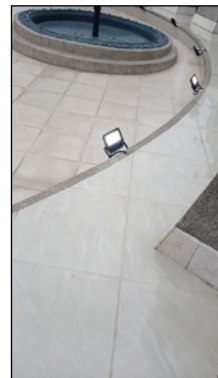

- *Portones de ingreso de tubo cuadrado metálico soldado, pintado en tono gris oscuro o verde oscuro, de acuerdo al diseño e instrucción.*



- *Instalación de cerco eléctrico 5 líneas.*



- *El templete o base para banderas, los tubos o astas deberán tener mínimo 6m de altura, en donde se ubicarán las banderas de Ecuador, Guayaquil y la institucional.*



- *El escudo deberá pintarse a mano sobre plancha metálica, sus medidas oscilan entre 80 a 120cm de acuerdo al diseño ya establecido e instrucción por la entidad contratante.*



- *Letras pintadas en fachadas de acuerdo al diseño proporcionado por el área de comunicación.*



- *Paso cebra con pintura de tráfico, en ingreso a garaje de unidades.*



DETALLES INTERIORES GENERALES

Dentro de los detalles generales de todos los cuarteles y compañías cuentan con lo siguiente:

- *Pintura satinada color arena.*





- *Panel led back light blanco formatos 60x60 o 60x120cm.*

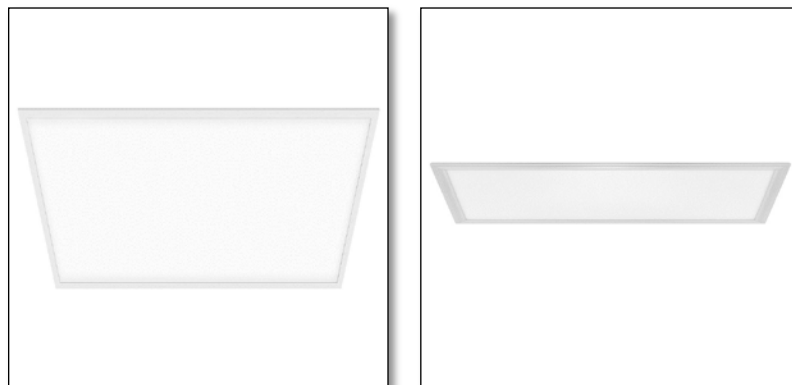

- *Tumbado tipo gypsum formato 60x60cm o 60x120.*

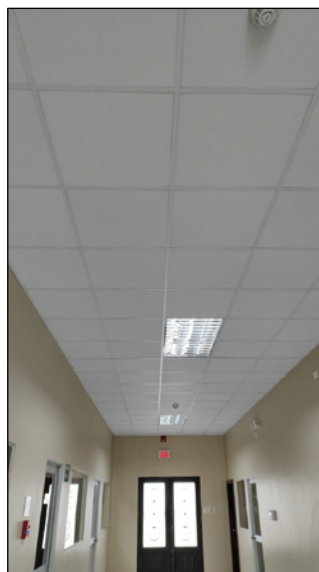

- *En áreas pequeñas se instalan plafones de techo redondos con luz tipo led.*



- *Puertas tamboreadas de MDF con chapa tipo pomo, cada puerta llevara una placa con la descripción del área que corresponde.*



- *Puerta metálica y vidrio para ingreso principal.*



- *Revestimiento de pisos con cerámica o porcelanato de tono claro, formato mínimo 50x50 cm y barredera de porcelanato.*

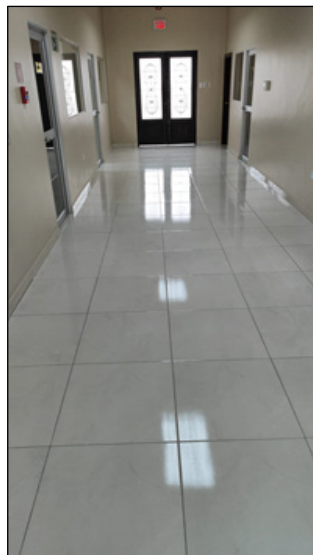

- *Sistema contra incendios (incluye ubicación de extintores, detectores térmicos y de humo, estación manual, luces estroboscópicas, luces de*

emergencia, salidas de emergencia entre otras directrices proporcionadas por la institución).

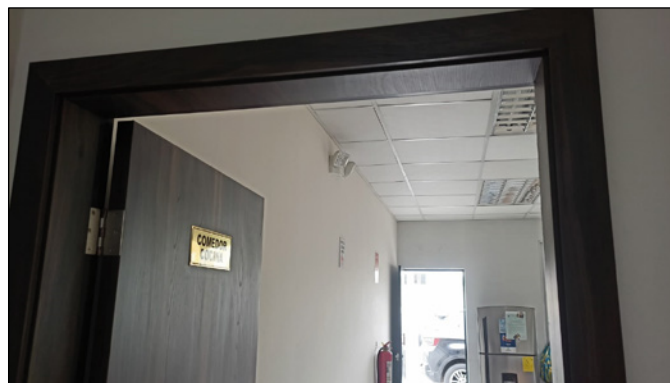
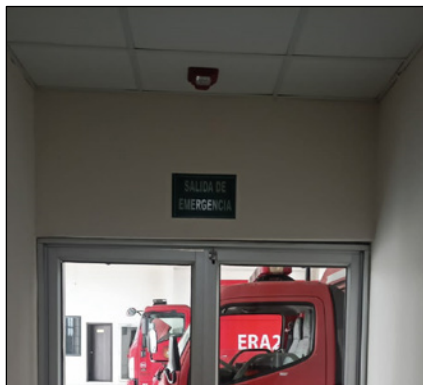
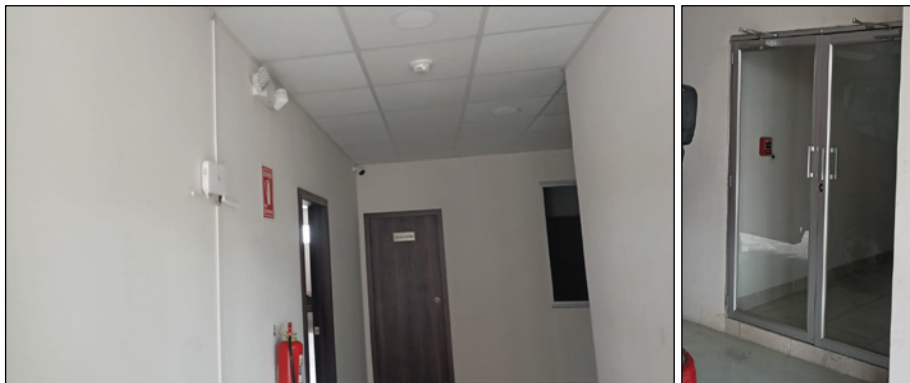

DETALLES ESPECIFICOS SEGÚN LAS AREAS

SALA DE ESTAR O SALA DE TV

- *Esta área cuenta con ventanas altas de aluminio y vidrio con rejas, se considera la instalación de Split y se asigna un espacio para las clases virtuales.*
- *Mobiliario (televisor de 43", un sofá tripersonal, un sofá bipersonal, un sofá unipersonal, escritorio, computadora y silla ejecutiva).*
- *Cuadros del primer jefe, segundo jefe y el jefe de la brigada.*



COMANDANCIA

- *Oficina para comandante*
- *Ventana interior de aluminio y vidrio.*
- *Ventana exterior de aluminio y vidrio, con rejas*
- *Baño, con cerámica piso-techo.*
- *Mobiliario (un escritorio, una silla ejecutiva y dos silla de visita, split)*



SALA DE JUEGOS

- *Piso de caucho de 2 cm.*
- *Ventana alta de aluminio y vidrio con rejas*
- *La sala de juegos incluye una mesa de billar.*
- *Cuadros en las paredes (opcional).*



COCINA-COMEDOR



- *Electrodomésticos (cocina, refrigeradora, campana extractora, microondas, licuadora, dispensador de agua y sanduchera)*
- *Mobiliario área de comedor (mesa de seis puestos con sus sillas)*
- *Para mesón desayunador tres taburetes.*
- *Anaqueles de cocina inferiores con divisiones y cajones, tableros MDP.*
- *Anaqueles superiores con divisiones, tableros MDP.*
- *Los mesones llevaran salpicadera sin excepción.*
- *Debajo de los mesones de cocina deberán tener un sόcalo, revestido con cerámica.*
- *Lavadero sencillo con escurridera y llave alta.*
- *Revestimiento de paredes piso-techo en área de cocina. Se colocará cerámica piso-techo color blanco.*
- *Ventanas bajas de aluminio y vidrio con rejas sobre altura de mesón.*
- *Puerta metálica para salida a patio o garaje.*

- *Puerta de aluminio y malla antimosquitos para salida cocina-patio*



GIMNASIO

- *Piso de caucho de 2 cm.*
- *Ventana alta de aluminio y vidrio con rejas.*
- *Mobiliario (una caminadora, una bicicleta, una máquina multifunción, barras y discos)*



DORMITORIO DE VOLUNTARIOS, BAÑOS Y VESTIDORES

- *Ventanas de aluminio y vidrio, con malla antimosquito y rejas metálicas.*
- *Vestidor (este espacio dependerá del número de voluntarios al que se proyecte o requiera el cuartel)*
- *Baños con espejos sobre mesones.*
- *Lavamanos empotrados*
- *Divisor de urinarios en aluminio y acrílico*
- *Puertas de baño en acrílico y aluminio en duchas y baños*
- *Mesones de granito, según material existente en el mercado.*

- *En baños cerámica antideslizante, tono claro y formato similar a la cerámica aplicada en los espacios contiguos.*
- *Revestimiento de paredes en baños hasta nivel de tumbado, tonos claros de preferencia blanco, formato rectangular.*
- *Mobiliario: Camas literas con colchón de plaza y 1/4 las cuales dependerá del número de voluntarios, split.*

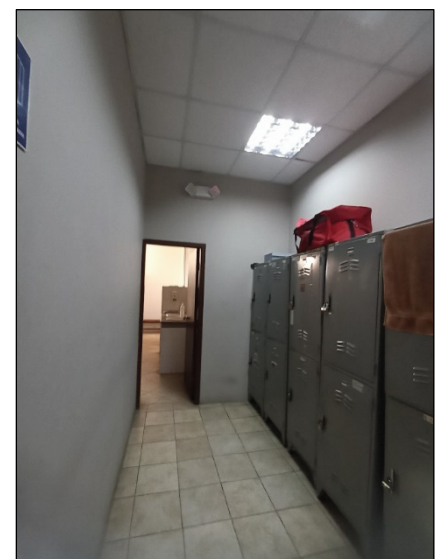
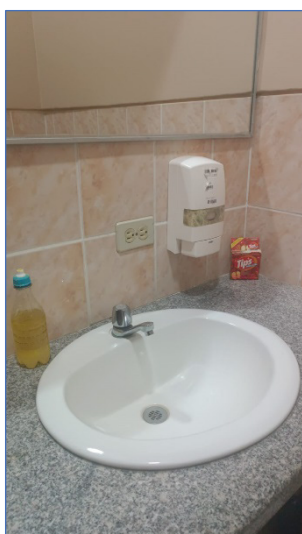
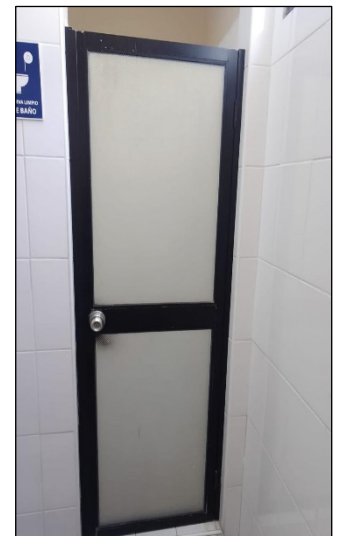

DORMITORIO DE RENTADOS BAÑOS Y VESTIDORES

- *Ventanas de aluminio y vidrio, con malla antimosquito y rejas metálicas.*
- *Vestidor que incluye casilleros, cada locker corresponde a 1 persona, miden 50 cm x 1.70 cm de alto.*
- *Baños con espejos sobre mesones.*
- *Divisor de urinarios en aluminio y acrílico*
- *Puertas de baño en acrílico y aluminio en duchas y baños*
- *Mesones de granito, según material existente en el mercado.*
- *En baños cerámica antideslizante, tono claro y formato similar a la cerámica aplicada en los espacios externos.*
- *Revestimiento de paredes en baños hasta nivel de tumbado, tonos claros de preferencia blanco, formato rectangular.*
- *Mobiliarios: Camas con colchón de plaza y media, la cantidad depende del personal rentado asignado al cuartel, Velador metálico, la cantidad depende del personal rentado asignado al cuartel (1 por cama), split.*



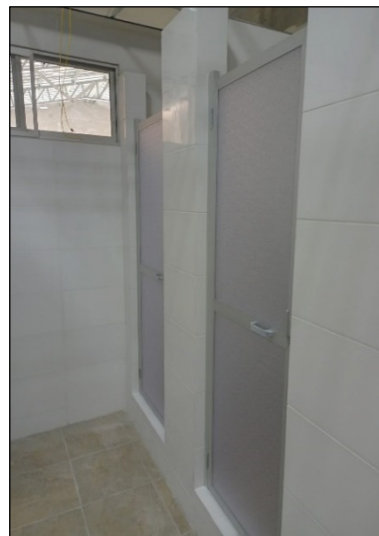
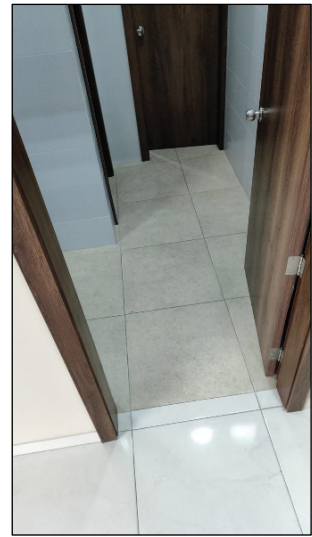
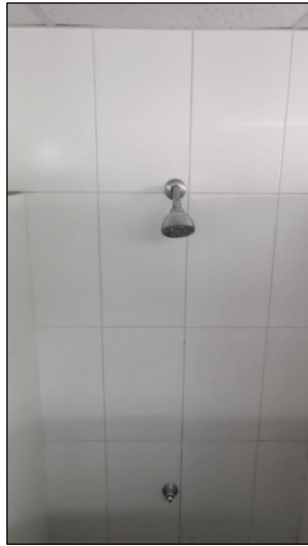

CUARTO DE RADIO

- *Puerta de aluminio y vidrio.*
- *Ventana de aluminio y vidrio.*
- *Mesón revestido con granito.*
- *Equipamiento: radio base y estantería metálica.*

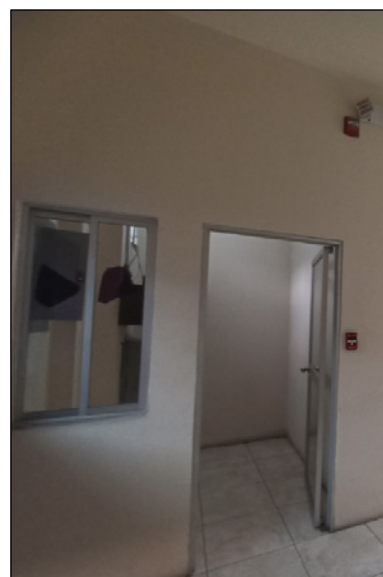

BODEGA INTERIOR (ÚTIL)

- *Espacio para almacenamiento.*
- *Ventana alta de aluminio y vidrio con rejas metálicas.*
- *Mobiliario: perchas metálicas.*

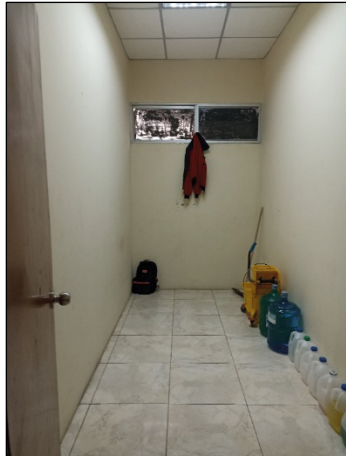

BODEGA EXTERIOR

- *Espacio para almacenamiento.*
- *Ventana alta de rejas metálicas.*
- *Mobiliario: perchas metálicas.*



CUARTO DE BOMBA

- *Puerta de rejas metálicas.*
- *Equipamiento: tanque de presión y sistema de bombeo.*

**PATIO (ASADERO, AREA DE LAVANDERIA, CUARTO DE GAS)**

- *Construcción de una estructura con ladrillo visto rojo macizo refractario rojo y salpicadero con fachaleta decorativa, piedra de lavar y cuarto de gas con rejas metálicas.*

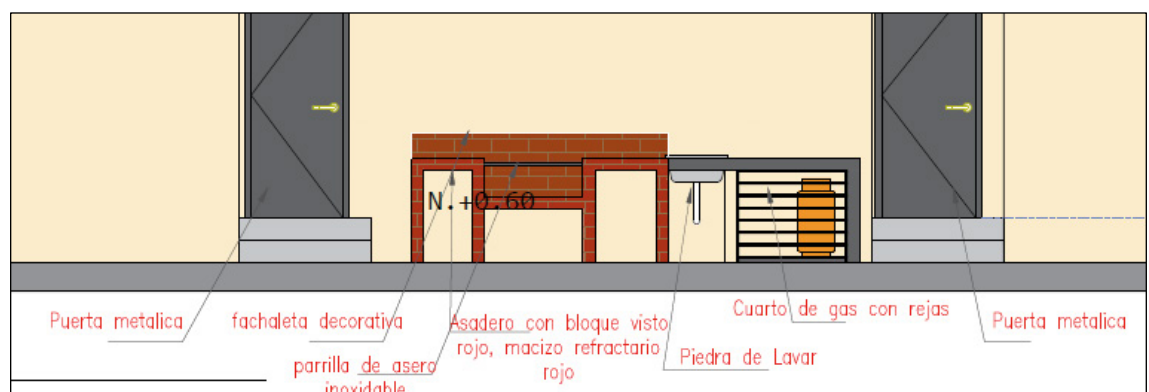

GARAJE DE UNIDADES

- *Piso de garaje con pintura epóxica.*



- *Galpón de estructura metálica para unidades de emergencia, iluminado con lámparas colgantes tipo led.*

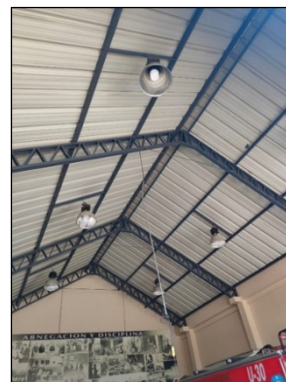

- *Portones metálicos automatizados con motores de ½ hp a 1hp.*

